

Agrar-Terminmarktnotierungen

9. Juli 2010

www.ks-agrar.de

Tel.: 0621-309789-0

Fax.: 0621-309789-22

Euro/Dollar	1,2698
Pegel Kaub:	188
Pegel Pfelling:	326

Termin	Kurs	Veränderung	Hoch	Tief	Volumen	Volumen in t	Termin	Kurs ct/bu	Veränderung ct/bu	€/t
Weizen MATIF €/t							Weizen CBoT			
Aug 10	158.00	+5.75			0	t	Jul 10	534,0	+18,2	155,11
Nov 10	162.50	+1.75	164,50		21934	1096700 t	Sep 10	548,4	+18,0	159,29
Jan 11	164.25	+1.50	166,00	162,25	4013	200650 t	Dez 10	577,0	+17,6	167,60
Mär 11	166.25	+1.25	168,00	164,50	1124	56200 t	Mär 10	602,6	+16,2	175,03
Mais MATIF €/t							Mais CBoT			
Aug 10	171.25	+1.00	172,00	169,25	446	22300 t	Jul 10	377,4	+6,6	117,43
Nov 10	162.00	+0.25	164,00	160,25	1255	62750 t	Sep 10	385,4	+7,2	119,92
Jan 11	164.00	-0.75	166,50	163,75	268	13400 t	Dez 10	396,2	+7,0	123,28
Mär 11	166.25	-0.50	168,50	166,50	211	10550 t	Mär 10	408,0	+6,6	126,95
Raps MATIF €/t							Sojabohne CBoT			
Aug 10	343.00	+1.50	350,00	342,75	1851	92550 t	Jul 10	1012,4	+19,4	294,06
Nov 10	344.50	+1.25	352,00	344,00	5826	291300 t	Aug 10	983,0	+15,2	285,52
Feb 11	346.25	+1.50	352,50	345,75	808	40400 t	Sep 10	957,4	+16,4	278,09
Mai 11	346.75	+1.50	353,50	346,00	851	42550 t	Nov 10	946,0	+13,4	274,78
Braugerste MATIF €/t							Sojaschrot CBoT			
Nov 10	178.50	+3.00			0	t	Jul 10	310,4	+6,4	270,48
Jan 11	186.50	+3.00			0	t	Aug 10	297,6	+3,9	259,32
Mär 11	192.50	+3.00	195,00	190,75	119	9750 t	Sep 10	284,8	+3,1	248,17
Mai 11	190.00	+3.00	195,00	193,00	20	9750 t	Okt 10	276,0	+3,3	240,50
Kartoffeln EUREX €/100kg							Sojaöl CBoT			
Nov 10	15,00	+4,6			0	t	Jul 10	36,86	+0,05	641,91
Apr 11	19,40	-0,70	19,70	18,40	399	99750 t	Aug 10	36,99	+0,03	644,18
Schweine EUREX €/kg							Sep 10 37,13 +0,01 646,61			
Jul 10	1,46	-0,020	1,472	1,46	7	56 t	Okt 10	37,30	0,00	649,58
Aug 10	1,5000	0,00	1,525	1,50	7	56 t				

Chart of the Day: MATIF Raps Aug 2010

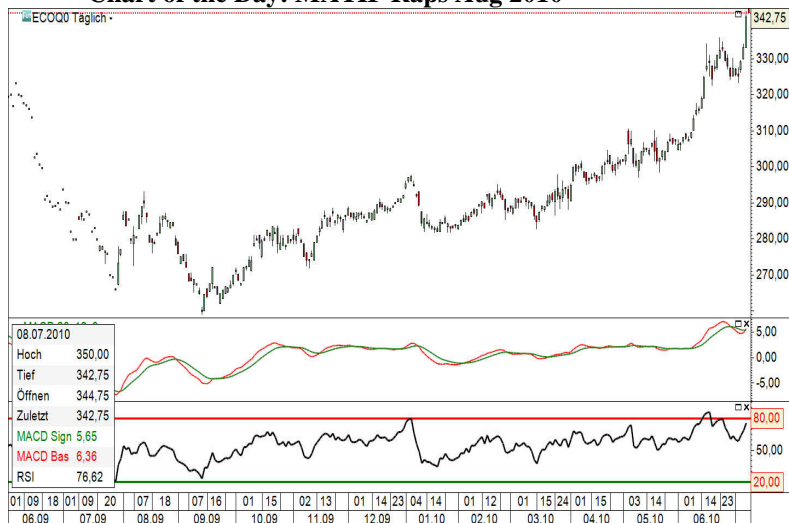

Die Märkte kennen durch die Bank weg momentan nur noch eine Richtung. Lediglich die Maisnotierungen an der MATIF suchen noch nach einer klaren Richtung. Die Rapsmärkte wurden von rückläufigen Ernteprognosen in Frankreich angefeuert. In Chicago legten die Mais- und Sojanotierungen in Erwartung eines bullischen USDA-Berichts am heutigen Tag weiter zu. An den US-Weizenmärkten schaut man auf die Entwicklung in der EU und Russland, was für eine freundliche Marktstimmung sorgt. Der elektronische Nachhandel notierte zuletzt etwas schwächer.

Interesse am Warenterminhandel?

Wir beraten Sie gerne!

0621-309789-0