

# Agrar-Terminmarktnotierungen

13. Juli 2010

[www.ks-agrar.de](http://www.ks-agrar.de)

Tel.: 0621-309789-0

Fax.: 0621-309789-22

Euro/Dollar	1,25934
Pegel Kaub:	167
Pegel Pfelling:	--

Termin	Kurs	Veränderung	Hoch	Tief	Volumen	Volumen in t	Termin	Kurs ct/bu	Veränderung ct/bu	€/t
<b>Weizen MATIF €/t</b>							<b>Weizen CBoT</b>			
Aug 10	150,00	0,00	151,00	151,00	1	50 t	Jul 10	521,2	-2,2	152,07
Nov 10	160,25	-0,75	162,50		9923	496150 t	Sep 10	535,6	-2,2	156,27
Jan 11	162,25	-0,75	164,50	161,50	738	36900 t	Dez 10	564,2	-2,2	164,62
Mär 11	164,50	-0,50	166,00	164,00	789	39450 t	Mär 10	588,6	-2,6	171,74
<b>Mais MATIF €/t</b>							<b>Mais CBoT</b>			
Aug 10	167,75	0,00	170,00	167,25	193	9650 t	Jul 10	371,2	-4,0	116,02
Nov 10	161,50	+1,00	163,25	160,25	632	31600 t	Sep 10	379,6	-3,6	118,65
Jan 11	163,00	+0,25	163,25	163,00	57	2850 t	Dez 10	391,6	-3,4	122,40
Mär 11	166,50	+1,75	165,00	165,00	44	2200 t	Mär 10	403,4	-3,4	126,09
<b>Raps MATIF €/t</b>							<b>Sojabohne CBoT</b>			
Aug 10	346,75	+0,50	347,50	340,75	695	34750 t	Jul 10	1031,6	+6,2	300,99
Nov 10	348,00	+0,75	349,00	341,75	1293	64650 t	Aug 10	997,6	+4,4	291,07
Feb 11	350,00	+1,50	350,00	343,25	393	19650 t	Sep 10	966,4	0,0	281,97
Mai 11	350,00	+1,50	352,00	343,50	104	5200 t	Nov 10	951,0	-2,2	277,47
<b>Braugerste MATIF €/t</b>							<b>Sojaschrot CBoT</b>			
Nov 10	179,75	+4,25			0	t	Jul 10	314,8	+0,7	275,54
Jan 11	187,75	+4,25			0	t	Aug 10	300,8	-0,1	263,29
Mär 11	193,75	+4,25	194,00	192,00	17	9700 t	Sep 10	287,7	-0,9	251,82
Mai 11	187,00	0,00				t	Okt 10	278,4	-1,4	243,68
<b>Kartoffeln EUREX €/100kg</b>							<b>Sojaöl CBoT</b>			
Nov 10	12,40	0,00			0	t	Jul 10	37,50	+0,12	656,00
Apr 11	17,30	-0,10	20,10	19,30	599	149750 t	Aug 10	37,61	+0,11	657,92
<b>Schweine EUREX €/kg</b>							Sep 10 37,76 +0,11 660,55			
Jul 10	1,44	-0,020	1,445	1,44	4	32 t	Okt 10	37,96	+0,12	664,05
Aug 10	1,49	0,00			0	t				

Chart of the Day:

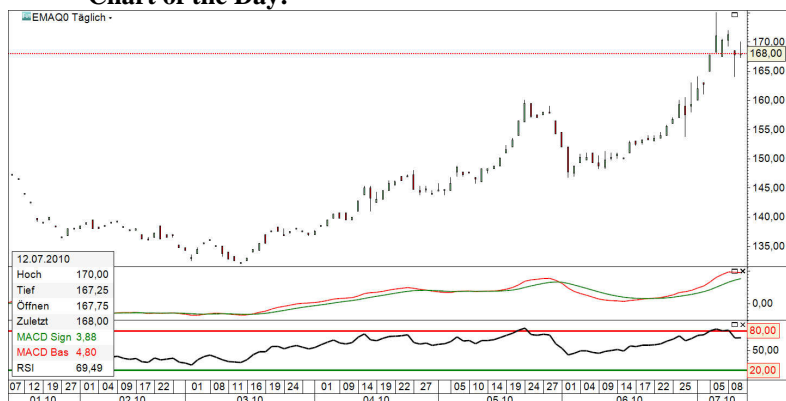

In Chicago kam es gestern zu moderaten Kurskorrekturen bei den Getreidenotierungen. Lediglich die vorderen Termine für Sojabohnen konnten aufgrund der knappen Versorgungslage etwas zulegen. An der MATIF gaben die Weizennotierungen leicht nach. Die Maisnotierungen konnten sich dagegen wieder positiv behaupten. Der Rapsmarkt präsentiert sich weiterhin von seiner freundlichen Seite. Trotz hitzebedingt kleinem Angebot fallen die Schweinepreise, da die Nachfrage weiter enttäuschend ausfällt.

Interesse am Warenterminhandel?

Wir beraten Sie gerne!

0621-309789-0